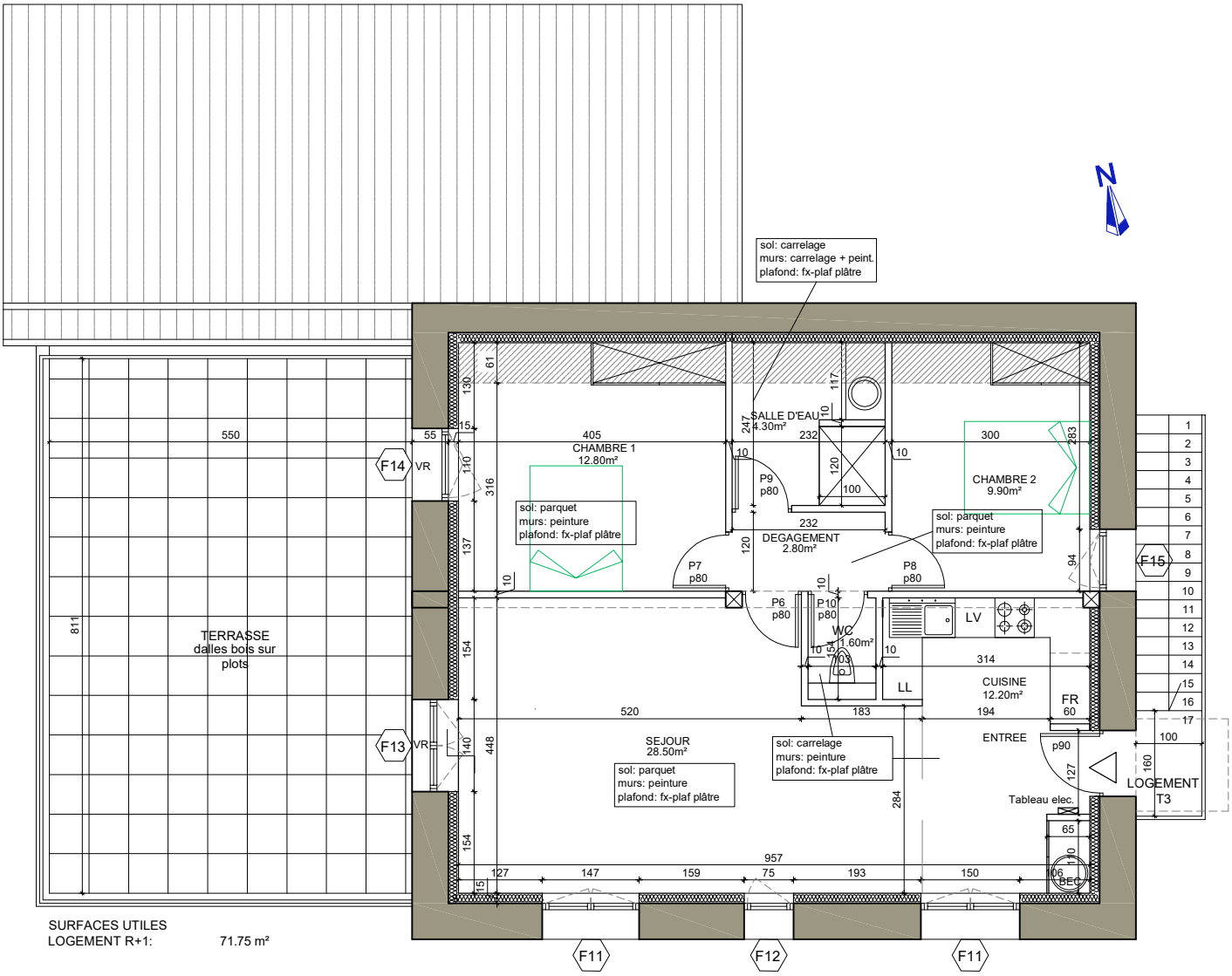


SURFACES UTILES
LOGEMENT R+1: 71.75 m²

| | | |
|---|---|---|
| REHABILITATION ET EXTENSION DUN BATIMENT COMMUNAL<br>CREATION DE 2 COMMERCES ET RENOVATION D'UN APPARTEMENT<br>28 ROUTE DE SAINT LAURENT<br>40390 SAINTE-MARIE-DE-GOSSE | | PROJET |
| MAITRISE D'OUVRAGE | MAITRISE D'OEUVRE | PROJET<br>PLAN<br>DU R+1 |
| MAIRIE DE SAINTE-MARIE-DE-GOSSE<br>PLACE ISIDORE SALLES<br>40390 SAINTE-MARIE-DE-GOSSE<br>mairie.ste-marie-de-gosse@wanadoo.fr | ARCHITECTE<br>DANIEL DELIGNE & Associés<br>4233 Route de St Barthélémy<br>40390 BIAUDOS<br>daniel.deligne40@gmail.com | ECHELLE 1/50° · DATE DEC. 2018 · 7 |